

VARIANTE AL P.A. 3.6  
"STRALCIO NUOVO OSPEDALE"  
IN VARIANTE AL PGT

Tavola	Oggetto	
10b	PROFILI STATO APPROVATO	
Scala	Committente	
1:500	Soc. IMPRENDO S.R.L.	
Data	Aggiornamenti	Progettista
ottobre 2024	novembre 2024	Arch. Alfredo Paschetto
Note:		
STUDIO ARCHITETTURA L.O.A. S.R.L. Via Don Gregorio Segala, 55/A - 37139 Verona - tel. 0458925106 - Mail: alfredopaschetto@studioloa.it		

KEYPLAN

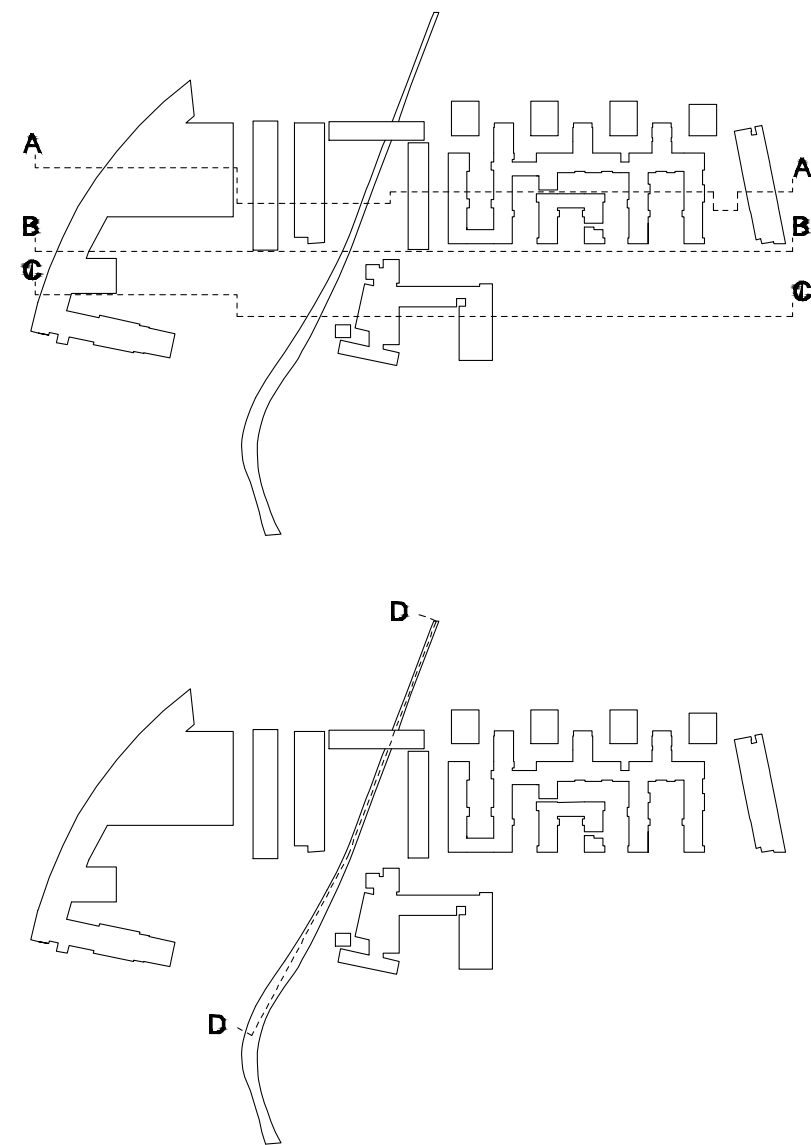

PROFILO AA - Stato approvato



PROFILO BB - Stato approvato

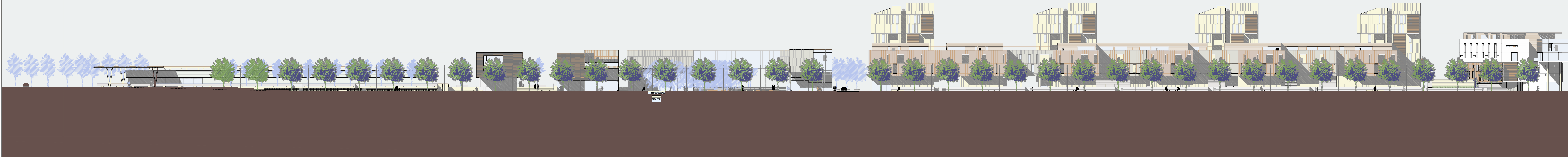

PROFILO CC - Stato approvato

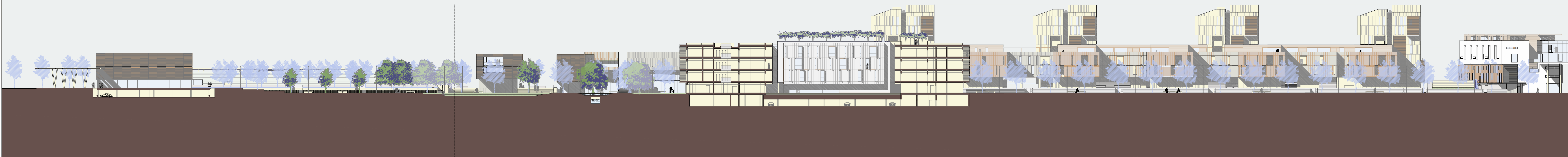

PROFILO DD - Stato approvato

